

¿Qué es Entorno SIDI?

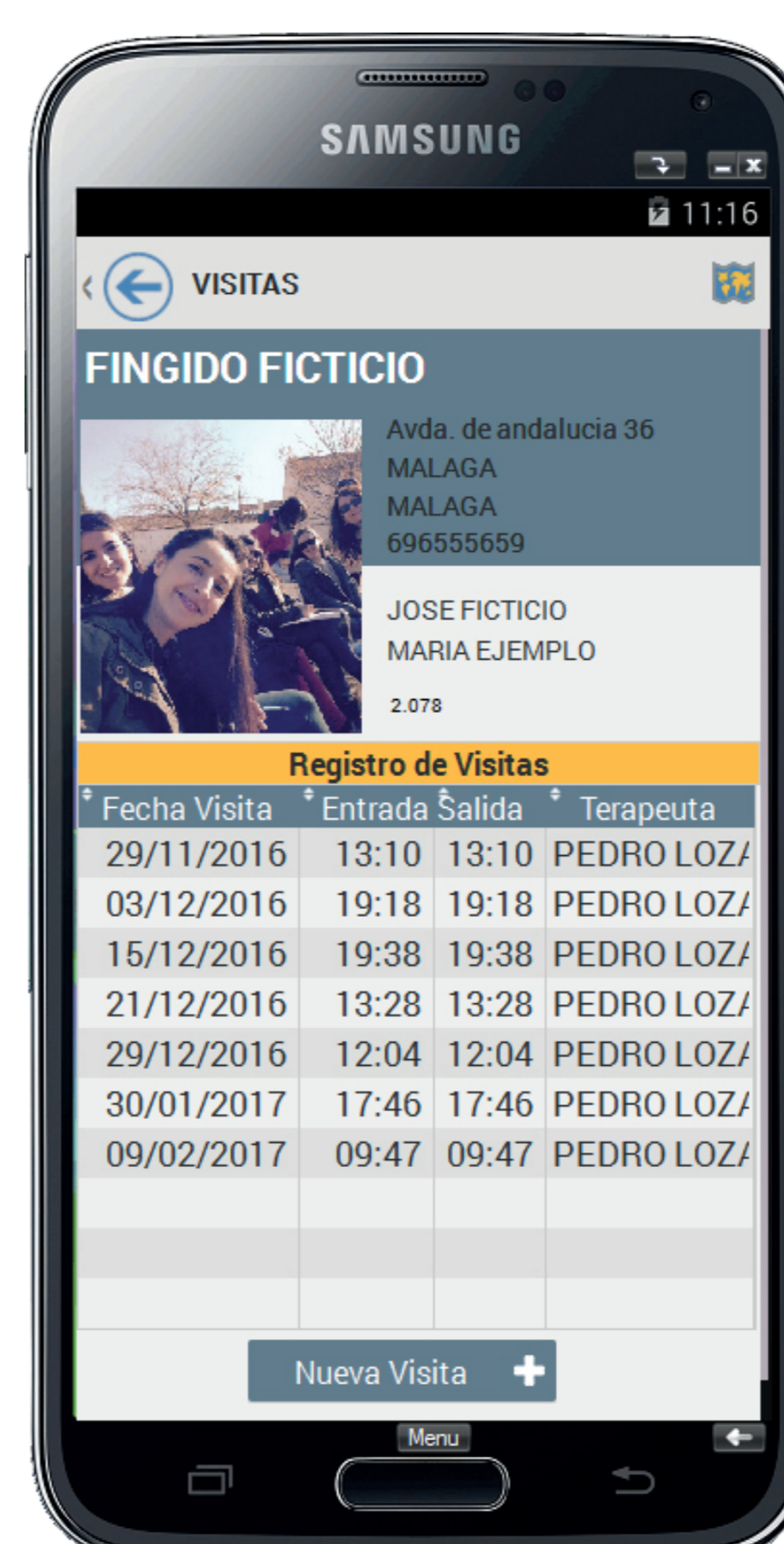

Es un Sistema Integrado de Gestión de Base de Datos, compuesto por una aplicación de escritorio y móvil.



¿Para qué sirve?

Esta aplicación permite un control total sobre los procesos de la organización. Esto incluye el acceso remoto a los datos, control de citas, horarios, agendas, expedientes, seguimientos, sistema de chequeo de procesos, recordatorios de citas por email y SMS, etc.

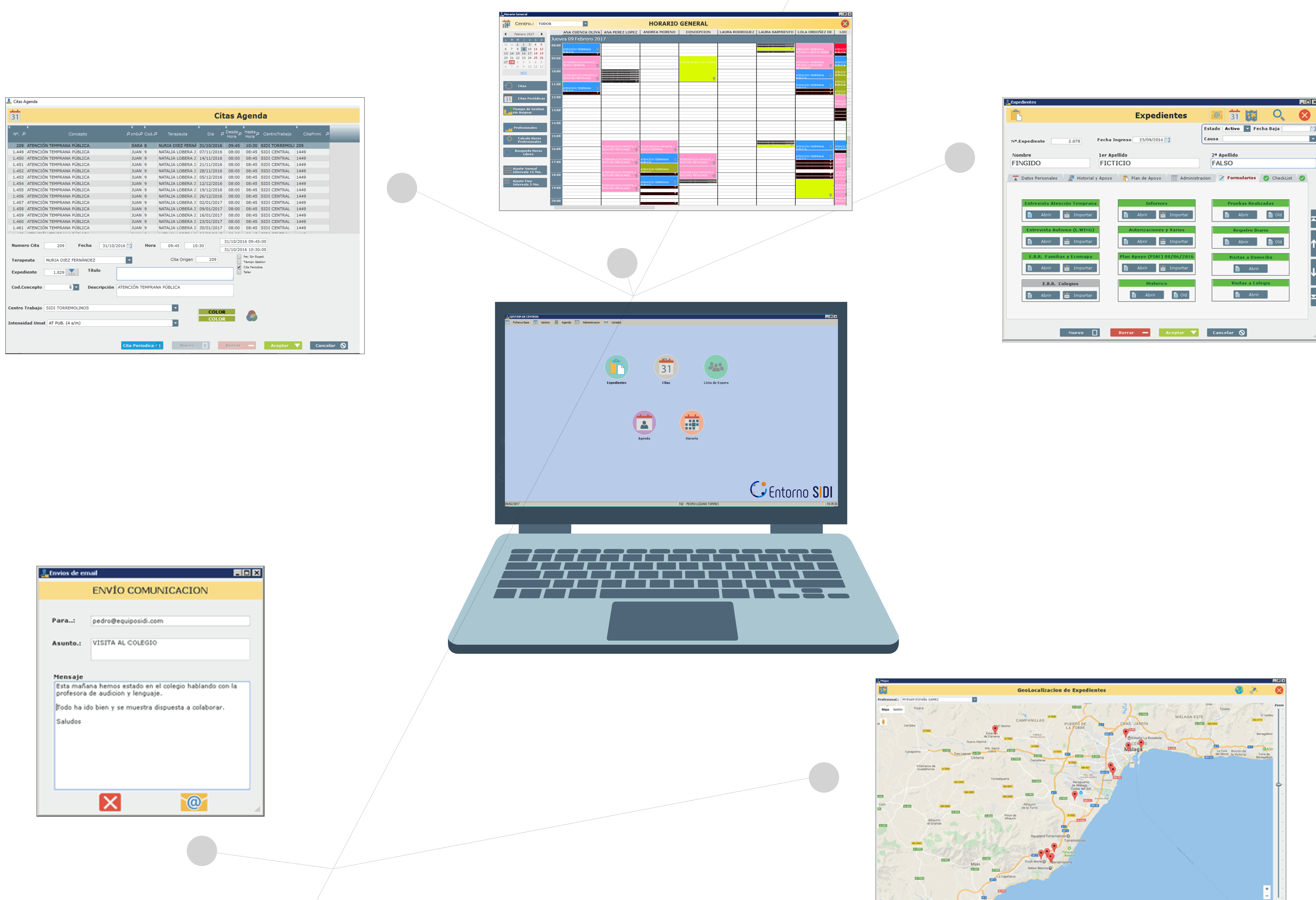

¿En qué nos ayuda?

- Control y contabilidad de las UMAT
- Realización de informes
- Trazabilidad de los procesos
- Envío automático de correos
- Grabación por voz
- Acceso remoto
- Aplicación Móvil
- GPS
- Inclusión de archivos multimedia

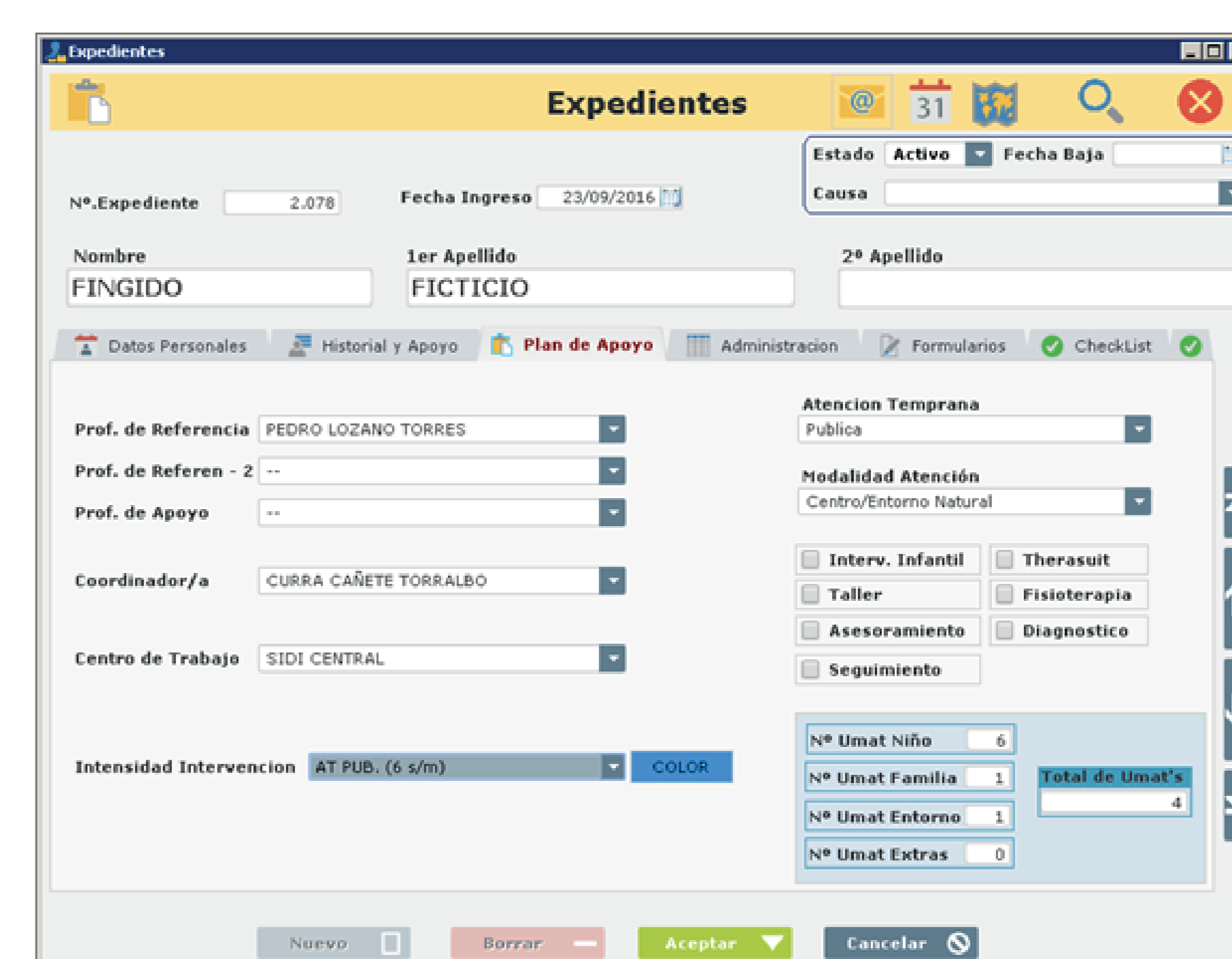
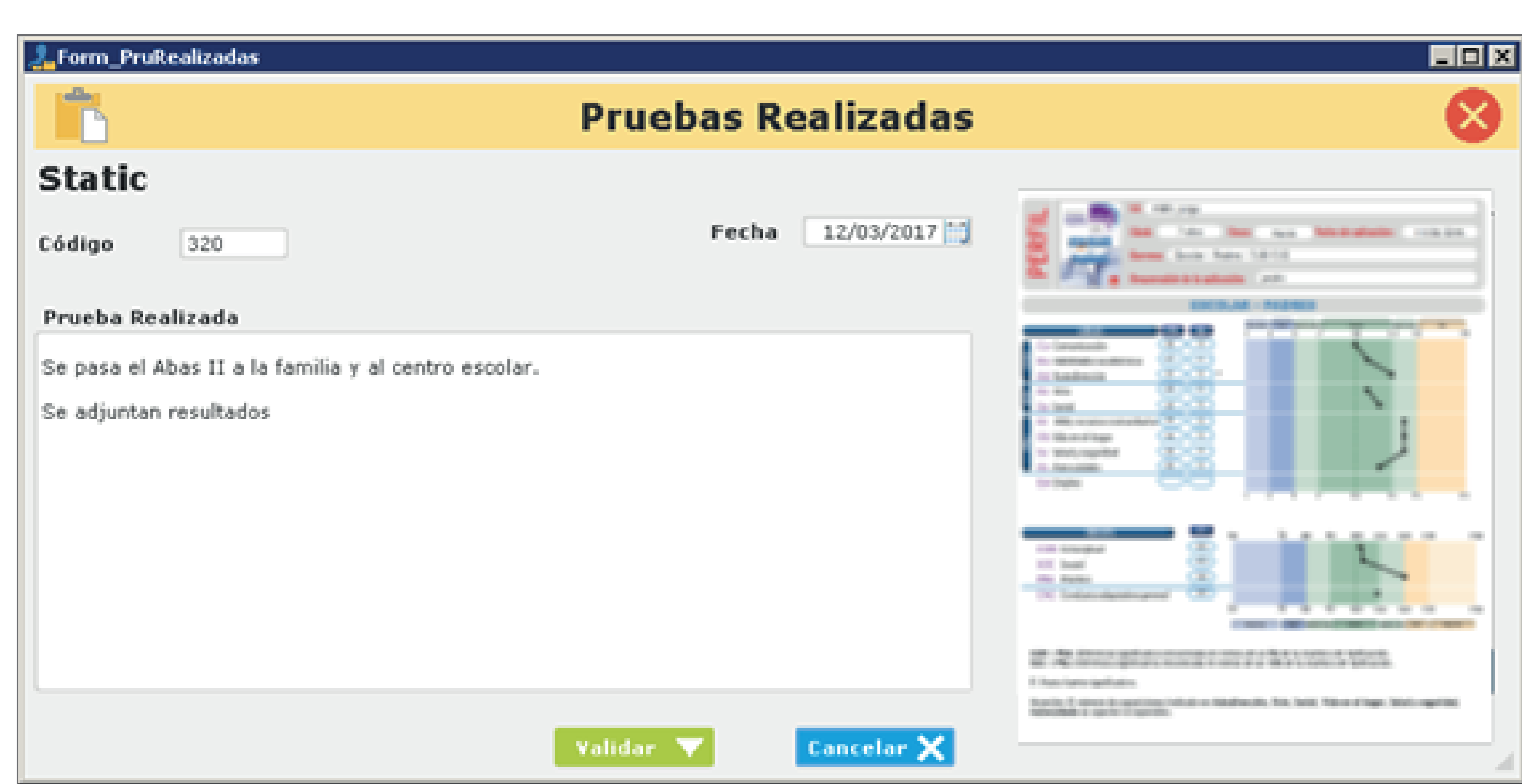

¿Cómo se utiliza?

Entorno SIDI es un programa intuitivo con un interfaz sencillo y una estructura jerarquizada. El diseño puede personalizarse adaptándose a las necesidades del centro.